



OBECNÍ ÚŘAD ZNĚTÍNEK  
Znětín 2  
594 44 Radostín nad Oslavou

Vaše značka: Naše značka: Vyřizuje: Ve Znětínku dne:  
Ing. Jiří Vaněk 6.11.2024

## Oznámení

Na základě zastupitelstva obce Znětín č. 6/2024 pod usnesením č.62/2024 dne 23.10.2024 a v souladu s ustanovením §39 odst. 1. zákona č. 128/2000 Sb., o obcích (obecní zřízení) ve znění pozdějších předpisů,

### zveřejňuje záměr obce Znětín směnit pozemky:

Pozemky ve vlastnictví obce Znětín, Znětín 2  
Pozemek p.č. 971/19 – travní porost o celkové výměře 38 m<sup>2</sup> v k.ú. Znětín.  
Celkem výměra směny pozemků **38 m<sup>2</sup>** v k.ú. Znětín  
nacházející se v katastrálním území Znětín, které jsou zapsány na listu vlastnictví č. 1 u katastrálního úřadu pro Vysočinu, Katastrální pracoviště Žďár nad Sázavou  
Pozemkové rozdělení dle geometrického plánu PGP 83-5989/2024

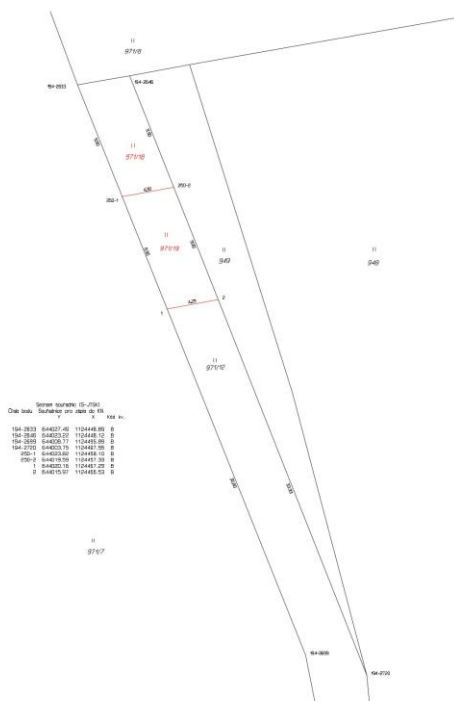

VÝKAZ OSOBNÍHO A NOVÉHO STAVU ÚDAJŮ KATASTRU NEMOVITOSTÍ												
Dotazované stavy				Nový stav								
Číslo listu vlastnictví	Číslo pozemku	Číslo pozemku	Číslo pozemku	Číslo pozemku	Typ stavby	Číslo pozemku	Číslo pozemku	Číslo pozemku	Číslo pozemku			
na	o	z	z	na	o	z	z	na	o			
971/12	4	23	travní p.	971/12	3	48	travní p.	0	971/12	1	3	48
				971/18	1	38	travní p.	0	971/12	1	38	
				971/19	4	23	travní p.	0	971/12	1	38	

Výkaz údajů o bonitovaných půdně ekologických jednotkách (BPEJ) k parcelám nového stavu								
Parcelní číslo podle listu vlastnictví	Kód BPEJ	Výměra ha	BPEJ na BPA	Parcelní číslo podle listu vlastnictví	Kód BPEJ	Výměra ha	BPEJ na BPA	
971/12	14710	3	48	971/19	14710	3	48	
971/18	14710	1	38					

GEOMETRICKÝ PLÁN PRO		Výkaz údajů o bonitovaných půdně ekologických jednotkách (BPEJ) k parcelám nového stavu	
územní pozemky		územní pozemky	
Číslo příjmu: 293-5989/2024	Číslo příjmu: 293-5989/2024	Číslo příjmu: 293-5989/2024	Číslo příjmu: 293-5989/2024
Obec: Znětín	Obec: Znětín	Obec: Znětín	Obec: Znětín
Ka. území: Znětín	Ka. území: Znětín	Ka. území: Znětín	Ka. území: Znětín
Mapový list: Východní 1:2112	Mapový list: Východní 1:2112	Mapový list: Východní 1:2112	Mapový list: Východní 1:2112
Stavba: Územní plánování a projektování	Stavba: Územní plánování a projektování	Stavba: Územní plánování a projektování	Stavba: Územní plánování a projektování
Stavba: Územní plánování a projektování	Stavba: Územní plánování a projektování	Stavba: Územní plánování a projektování	Stavba: Územní plánování a projektování

Za pozemky ve vlastnictví pana Ing. Zdeňka Novotného, Znětínek 16, Radostín nad Osl.  
Pozemek p.č. 44/2 ostatní komunikace – o výměře 1 m<sup>2</sup> v k.ú. Znětínek, pozemek p.č. 46/6  
ostatní komunikace – o výměře 15 m<sup>2</sup> v k.ú. Znětínek, pozemek p.č. 952/2 ostatní  
komunikace – o výměře 22 m<sup>2</sup> v k.ú. Znětínek. Celkem výměra směny pozemků **38 m<sup>2</sup>** v k.ú.  
Znětínek nacházející se v katastrálním území Znětínek, které jsou zapsány na listu vlastnictví  
č. 147 u katastrálního úřadu pro Vysočinu, Katastrální pracoviště Žďár nad Sázavou

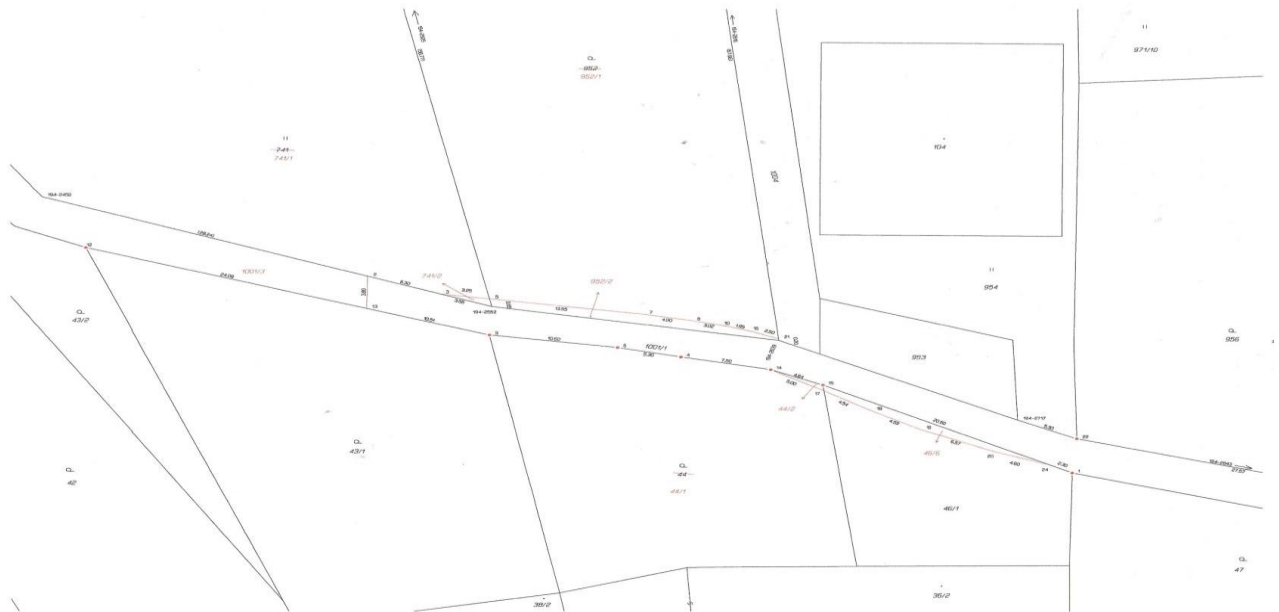

Pozemkové rozdělení dle geometrického plánu PGP 280-4392/2024

Ing. Jiří Vaněk v.r.  
starosta obce Znětínek

Vyvěšeno dne: 6.11.2024  
Sejmuto dne: